Mai 2021 Amtliche Mitteilung Folge 03/2021 Zugestellt durch Post.at

# FRANKENMARKT
## marktgemeinde

Foto: Kons. Gerhard Hofmann

**Inhalt:**


| | | | |
|---|---|---|---|
| Seite 2-3 | Gemeindeangelegenheiten | Seite 6 | Soziales |
| Seite 4 | Kinder/Jugend/Schule | Seite 7-8 | Wirtschaft |
| Seite 5 | Natur | | |


REDAKTIONSSCHLUSS FÜR DIE NÄCHSTE AUSGABE 11.06.2021

# Ferienspaß 2021

Liebe Kinder und Jugendliche!

Gemeinde, örtliche Vereine, Institutionen und Privatpersonen haben sich auch heuer wieder bemüht euch ein buntes Ferienprogramm zusammenzustellen. Wir bieten euch 28 Veranstaltungen an.

Die Palette reicht von Wanderungen, Spielen über Sportaktivitäten und vieles mehr.

Bei allen, die ihre Freizeit für unsere Kinder und Jugendlichen zur Verfügung stellen, bedanken wir uns sehr herzlich. Wir bedanken uns bei den Wirtschaftstreibenden für die Werbeeinschaltungen und bei der Firma Starzinger, die für jedes angemeldete Kind ein Gratisgetränk zur Verfügung stellt. Weiters bedanken wir uns bei der Firma Dax für die kostenlose Einschaltung im Ortskanal und beim TV Ortsausschuss Frankenmarkt für die finanzielle Unterstützung.

Wir freuen uns auf alle Kinder und Jugendlichen und wünschen schöne, erholsame Ferien und viel Spaß bei den Veranstaltungen!

Die Obfrau des Ausschusses
GR. Karina Plainer

Folgende Veranstaltungen werden angeboten:

| | |
|---|---|
| 12.07. | Bogenschießen |
| 14.07. | Waldhochseilgarten |
| 15.07. | Töpfern „Lustige Pfostenhocker" |
| 16.07. | Abenteuer Floßbauen — Floßfahrt |
| 17.07. | Sportlicher Nachmittag am Fußballplatz |
| 19.07. | Töpfern „Wanduhren" |
| 20.07. | Bogenschießen |
| 21.07. | Abarena am Wolfgangsee |
| 22.07. | Spielevormittag |
| 22.07. | Klettern in der Sporthalle |
| 26.07. | Töpfern „Kugelfiguren" |
| 27.07. | Bogenschießen |
| 29.07. | Abenteuer Floßbauen — Floßfahrt |
| 02.-06.08. | Schwimmkurs mit Hopsi Hopper |
| 03.08. | Bogenschießen |
| 05.08. | Zielschießen mit dem Asphaltstock |
| 06.08. | Basteln mit Naturmaterialien |
| 07.08. | Erlebnisjagd |
| 07.08. | Töpfern „Blumen" |
| 10.08. | Töpfern „Blumenkugeln" |
| 11.08. | Bunte Leuchttürme basteln |
| 12.08. | Ein Tag bei den Einsatzkräften |
| 14.08. | Ein Nachmittag mit der Marktmusik |
| 18./19.08. | Leichtathletik zum Kennenlernen |
| 19.08. | Märchenwanderung |
| 24.08. | Töpfern „Vogelhaus" |
| 25.08. | Musikworkshop |

**Coronabedingte Änderungen bzw. Absagen können leider nicht ausgeschlossen werden!**
**Wir werden euch rechtzeitig informieren!**

# SeniorInnen: Moderne Technik einfach erklärt

Moderne Technik leicht verständlich erklärt und für die ältere Zielgruppe aufbereitet: Das neue österreichische Seniorenmagazin **„Technik-leicht gemacht"** hat es sich zur Aufgabe gemacht, technische Errungenschaften des modernen Lebens für die ältere Generation greifbar zu machen. Das Team hinter dem Magazin ist überzeugt davon, dass gerade SeniorInnen sehr stark von technischen Hilfsmitteln profitieren können – sei es durch die Nutzung moderner Kommunikationsmittel um mit der Familie und Freunden in Kontakt zu treten, oder durch Smart-Home-Angebote, die einfach das Leben leichter machen. Auch der Sicherheitsgedanke spielt hier mit. Mittlerweile gibt es ausgeklügelte Systeme, die bei Notfällen und Stürzen gute Dienste leisten können.

Technik leicht gemacht hilft SeniorInnen durch den Dschungel der modernen Technik

**www.technik-leicht-gemacht.at**

# 100. Geburtstag

„Hundert Jahre sind enorm, da zieht man in aller Form
sehr respektvoll seinen Hut, schießt im Geiste auch Salut!
Lebensalter mit 3 Stellen
gibt's nur in ganz seltenen Fällen
Lebensfreude wünschen wir
und wir gratulieren Dir!"
- Horst Winkler -

Frau Juliane Lechner feierte am 11.04.2021 einen besonderen Geburtstag. In 100 Lebensjahren erlebt man viel, ganze Bücher könnte Frau Lechner damit füllen. Auf Grund der Corona Pandemie war es leider nicht möglich den Ehrentag mit einem großen Fest zu feiern. Jedoch wurde im kleinen Kreise und auf mehrere Tage verteilt gefeiert. Am Dienstag darauf, wurde im Alten- und Pflegeheim Frankenmarkt eine kleine Feier, unter Einhaltung der gültigen Covid-19-Schutzmaßnahmen, für Frau Lechner organisiert. Auch Bürgermeister Peter Zieher nahm die Einladung gerne entgegen und überreichte der Jubilarin einen wunderschönen Blumenstrauß.

Bericht & Fotos: Alten– und Pflegeheim

# Hilfe für unsere Vereine

Vielen Dank im Namen der Marktgemeinde Frankenmarkt an Frau Mag. Christa Karigl-Ornezeder von der Steuerberatungskanzlei Ornezeder & Partner für die großartige Hilfestellung bei der Beantragung des Verlustersatzes im Rahmen des Corona-Hilfspaketes für unserer Vereine und Feuerwehren!

Bürgermeister
Peter Zieher

Foto: Bürgermeister

# Chorgemeinschaft Frankenmarkt

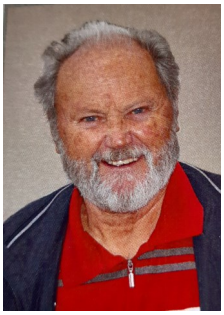

Foto: Chorgemeinschaft

Am 27. März ist unser jahrelanges Mitglied Herr Gernot Goldgruber verstorben.

Gernot Goldgruber war seit 1972 — fast 50 Jahre — aktives Mitglied der Liedertafel Frankenmarkt und viele Jahre Archivar und Fähnrich des Vereins. Als es für ihn schwierig wurde die Stufen zum Chor oder in den 2. Stock der Musikschule hinaufzukommen, ging er bis zuletzt gerne Singen und war auch bei allen Ausflügen und Auftritten dabei und freute sich an der Gemeinschaft. Die Chorgemeinschaft dankt ihm auf diesem Wege für sein langjähriges Engagement.

# MS Frankenmarkt
# Microsoft Office Prüfungsstandort

Die digitNMS Frankenmarkt macht einen weiteren großen Schritt in Richtung eines modernen digitalen Unterrichts, der unsere junge Generation auf die immer komplexer werdende Berufswelt vorbereiten soll.

Seit März 2021 ist unsere Schule ein **zertifizierter Prüfungsstandort für das international hoch anerkannte Microsoft Office Specialist Zertifikat (MOS)**.

Dies bedeutet, dass alle Schülerinnen und Schüler ab dem kommenden Schuljahr im Rahmen des Informatikunterrichts, eine Zertifikatsprüfung über ihre Microsoft Office Kompetenzen ablegen können. Hierbei werden sie nach internationalen Basisstandards überprüft und sind nach 3 Prüfungen (2. – 4. Klasse) berechtigt die Zertifizierung **„Microsoft Office Associate"** zu führen. Dieses Basiszertifikat kann, im Rahmen eines Zusatzkurses an der Schule, auf das **Microsoft Expert Zertifikat** erweitert werden.

Beide Zertifikate sind am Arbeitsmarkt sowohl national als auch international anerkannt und bieten damit den Frankenmarkter Schülerinnen und Schülern einen deutlichen Vorteil bei ihrem Einstieg in die digitalisierte Berufswelt.

# Aus der Landesmusikschule

Wir sind froh, dass wir unsere Instrumental- und Gesangsschüler auch im Lockdown mit Fernunterricht gut betreuen konnten.

Manche Schülerinnen und Schüler haben diese „ruhige" Zeit besonders intensiv zum Üben genutzt. Stolze fünf von ihnen – darunter auch zwei Frankenmarkter - wurden von ihren Lehrpersonen für den Wettbewerb „prima la musica" vorbereitet und sind mit tollen Ergebnissen und voller neuer Motivation zurückgekommen.

Bericht & Foto: Landesmusikschule

Wir gratulieren:
**Tobias Berghammer** (Trompete AG II, Lehrer Christian Rohrmoser) zu einem 2. Preis;
**Elene Latsabidze** (Blockflöte AG I, Lehrerin Petra Rebien) zu einem 1. Preis mit Berechtigung zur Teilnahme am Bundeswettbewerb.

Je einen ersten Preis haben sich David Neudorfer (Horn AG II, Lehrer Johannes Kofler), Sophie Staufer (Klarinette AG II, Lehrer Markus Renhart) und Franziska Gunst (Tenorhorn AG II, Lehrer Thomas Rohrmoser) erspielt.

Nach wie vor sind die Plätze in der Landesmusikschule heiß begehrt und es gibt bei vielen Instrumenten lange Wartelisten. Sollte Interesse am Erlernen eines Instrumentes oder auch für Gesang und Tanz sein, bitten wir um frühzeitige Anmeldung und Kontaktaufnahme. Nach Voranmeldung kann gerne auch geschnuppert werden.

# Blühstreifenaktion 2021 – mach mit!

Großer Erfolg unserer Blühstreifenaktion 2020 mit mehr als 250 teilnehmenden Landwirten – mach auch du bei der Fortsetzung dieser umweltfördernden Aktion mit!

Da es für die blütenbestäubenden Insekten und im Speziellen für die Bienen im Sommer immer weniger Nahrung gibt, wurde dieses Projekt ins Leben gerufen. Gute und ausreichende Nahrung ist im Hochsommer besonders wichtig, da hier die Jungbrut für den Winter heranwächst und das Überleben des Bienenstockes über den Winter von der Vitalität der Winterbienen abhängt.

**Was kann ich tun?**
Entlang von Straßen oder Bächen wird ein 3 Meter breiter Blühstreifen mit einer speziellen, für Bienen zusammengesetzten, Saatgutmischung angebaut. Diese Bestände blühen über den Sommer durchgehend und liefern somit kontinuierlich Nahrung. Meistens werden die Streifen neben Mais angelegt.

**Vorteil entlang von Mais und Soja**
Der Saatzeitpunkt und somit die Bodenbearbeitung erfolgt zur gleichen Zeit und in einem Gang – kein Zusatzaufwand nötig. Ist der Pflanzenschutz schon abgeschlossen bevor es zu blühenden Pflanzen kommt, gibt es keinen Konflikt mit den Bienen.
Wird der Blühstreifen im Kreuzungsbereich neben der Straße angelegt, dann entsteht keine Sichtbehinderung – das ist ein Sicherheitsaspekt, der von manchen Gemeinden gefördert wird.
Entlang von Bächen wird, je nach Breite des Streifens, die Abstandsauflage bei Pflanzenschutz und Düngerausbringung erfüllt – Selbstschutz.
Natürlich können Blühstreifen neben allen Kulturen angelegt werden, wenn die oben beschriebenen Punkte eingehalten werden können. Der Blühstreifen kann ab einer Größe von 1 ar auch als ÖVF-Fläche, mit dem Anrechenfaktor 1,5, im MFA beantragt werden.

Der Maschinenring organisiert die Kampagne in Zusammenarbeit mit dem Bienenzentrum Oberösterreich.

**Aussaat des Blühstreifens mit kombiniertem Anbau inkl. Spezial-Saatgut:**
**Einfache Mischung, einjährig:**
Preis pro lfm (3 m breit) Blühstreifen 15 Cent (zzgl. Anfahrtspauschale*).
**Hochwertige Mischung, mehrjährig:**
Preis pro lfm 30 – 50 Cent (zzgl. Anfahrtspauschale*).
* Preis bei der Anfahrt € 20,–

**Mach mit und melde dich beim Maschinenring!**

bienen zentrum OBERÖSTERREICH

www.roteskreuz.at/ooe | 0800 / 190 190

**BLUTSPENDEAKTION**
**FRANKENMARKT**

**Mittwoch, 9. Juni 2021**
**Donnerstag, 10. Juni 2021**
**15:30 - 20:30 Uhr**
**Pfarrsaal**

Aus Liebe zum Menschen.

ÖSTERREICHISCHES ROTES KREUZ
OBERÖSTERREICH

**BACHINGER**
DACHDECKEREI SPENGLEREI

## Dachdecker/Spengler Lehrling

**Du suchst einen handwerklichen Beruf? Du bist schwindelfrei und arbeitest gerne im Freien? Du bist motiviert und suchst nach besonderen Herausforderungen?**

**Dann bist du bei uns genau richtig!**

**Wir bieten dir**

- Eine abwechslungsreiche und gute Ausbildung zum **Facharbeiter im Metallgewerbe**
- Einen **sicheren und langfristigen Arbeitsplatz**
- Tolle Arbeitszeiten:
  Mo - Do 07:00 – 16:15 Uhr
  Fr 07:00 – 14:30 Uhr, **jeden 2. Freitag** frei
- Im 1. Lehrjahr verdienst du € 702,00 brutto/Monat
- **Sonderzahlungen** bei guten Leistungen in der Berufsschule

**Haben wir dein Interesse geweckt?**
Dann freuen wir uns auf deine Bewerbung!

**Bachinger Dach GmbH & CO KG** Hauptstraße 79 | 4890 Frankenmarkt
+43 (0) 7684 62 93 | office@bachinger-dach.at | www.bachinger-dach.at

ALLES UNTER DACH UND FACH

# Bücherei Frankenmarkt

Aus gegebenem Anlass ist es derzeit noch unmöglich, fixe Termine für alle geplanten Veranstaltungen anzugeben.
Daher erlauben wir uns, nur die geplanten Programmpunkte bekanntzugeben.

Sämtliche Termine werden nach Änderung der Lockdownregeln sofort bekanntgegeben.

- Lesung H.C. Artmann/Francois Villon
- 1. Lesekreis
- 2. Lesekreis
- Teilnahme am Ferienprogramm
- 3. Lesekreis
- 4. Lesekreis
- Jahrestagung der Bibliotheken
- Oktober: Buchausstellung in den Geldinstituten
- Buchausstellung beim Adventmarkt
- Lesepatenschaften in der VS
- Vorlesen im Kindergarten
- 3x wöchentlich Öffnungszeiten

# Praxisgründung

Neben meiner klinischen Tätigkeit im Kinder- und Erwachsenenbereich biete ich seit kurzem auch musiktherapeutische Begleitung in eigener Praxis an.

Musiktherapie ist eine wissenschaftlich fundierte und kreative Therapieform. Sie kommt in der gezielten Behandlung unterschiedlichster Erkrankungen zur Anwendung, kann jedoch auch als Präventionsangebot und zur Steigerung der persönlichen Lebensqualität in Anspruch genommen werden. Gemeinsames Improvisieren und Experimentieren mit Klängen und Instrumenten aus aller Welt können ebenso Platz haben wie Entspannungseinheiten (Klangliege, Monochord, ...).

Musiktherapie erfordert keine musikalischen Vorkenntnisse und eignet sich für Menschen aller Altersgruppen, insbesondere

- für Personen, die sich mit eigenen Konflikten/ Krisen auseinandersetzen möchten
- in der Entwicklungsförderung (Kinder)
- zur Entdeckung neuer Ausdrucksmöglichkeiten und Stärken
- zur musikalischen Kommunikation, auch dann, wenn sprachliche Verständigung nicht oder nur eingeschränkt möglich ist

Genauere Informationen finden Sie auf meiner Homepage unter www.musiktherapie-grubinger.at. Für Terminvereinbarungen, Fragen oder ein unverbindliches Erstgespräch stehe ich auch gerne telefonisch zur Verfügung!

Hier finden Sie meine Praxis:

Margit Grubinger, MSc.
Musiktherapeutin
Karl Neuber - Weg 4
4890 Frankenmarkt
Tel: 0677 630 807 49
Mail: margit.grubinger@outlook.com

Hausbesuche bei eingeschränkter Mobilität möglich!

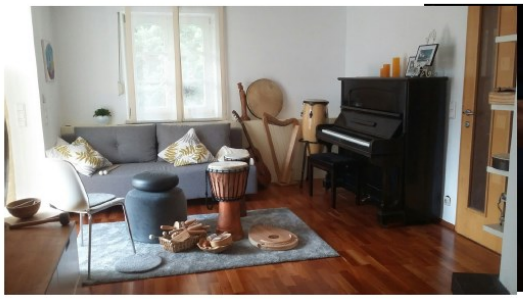

OBERÖSTERREICHISCHER
ZIVILSCHUTZ

# BLACKOUT

## *Einladung zum Web-Vortrag*

# „Blackout - Ein Stromausfall, der alles verändert“

## URSACHEN - AUSWIRKUNGEN - VORSORGE

- ▲ **Mittwoch, 12. Mai 2021**
- ▲ **Beginn 19:30 Uhr**
- ▲ **Kostenloser Zoom-Vortrag**
- ▲ **Anmeldung unter www.zivilschutz-ooe.at/web**

**Web-Vortrag des OÖ Zivilschutzes**
**www.zivilschutz-ooe.at**

**Veranstalter: Marktgemeinde Frankenmarkt**

IMPRESSUM

Medieninhaber:
Marktgemeindeamt Frankenmarkt, Hauptstraße 85, 4890 Frankenmarkt
Tel: 07684/6255, Fax 07684/6255-21
office@frankenmarkt.at, www.frankenmarkt.at
Erscheinungsort und Verlagspostamt: 4890 Frankenmarkt
Zahlungsnummer: „1266L9ZU“